

A photograph of a modern, multi-story apartment building with a central courtyard. The building features light-colored walls, dark window frames, and balconies with metal railings. The ground floor has large glass windows and doors, some with stone cladding. The courtyard is paved with dark bricks and has several rectangular grass patches. A large, semi-transparent watermark logo is visible in the center of the image, partially overlapping the text.

NUOVA COSTRUZIONE

VIA MANZONI, 10, CONCOREZZO

NUOVA COSTRUZIONE

0 €

Una moderna e recente costruzione in centro città a Concorezzo in classe energetica B con impianto di riscaldamento a pannelli centralizzato e contabilizzatore individuale, impianti elettrici cablati, domotica - Siamo al secondo piano con ascensore di una moderna palazzina; superato il vano d'ingresso dell' ...

0 mq | 3 locali | 2 bagni

 i m m o b i l i a r e
SANTALFREDO

Telefono: 039 690 81 37 - Email: info@immobiliariesantalfredo.it

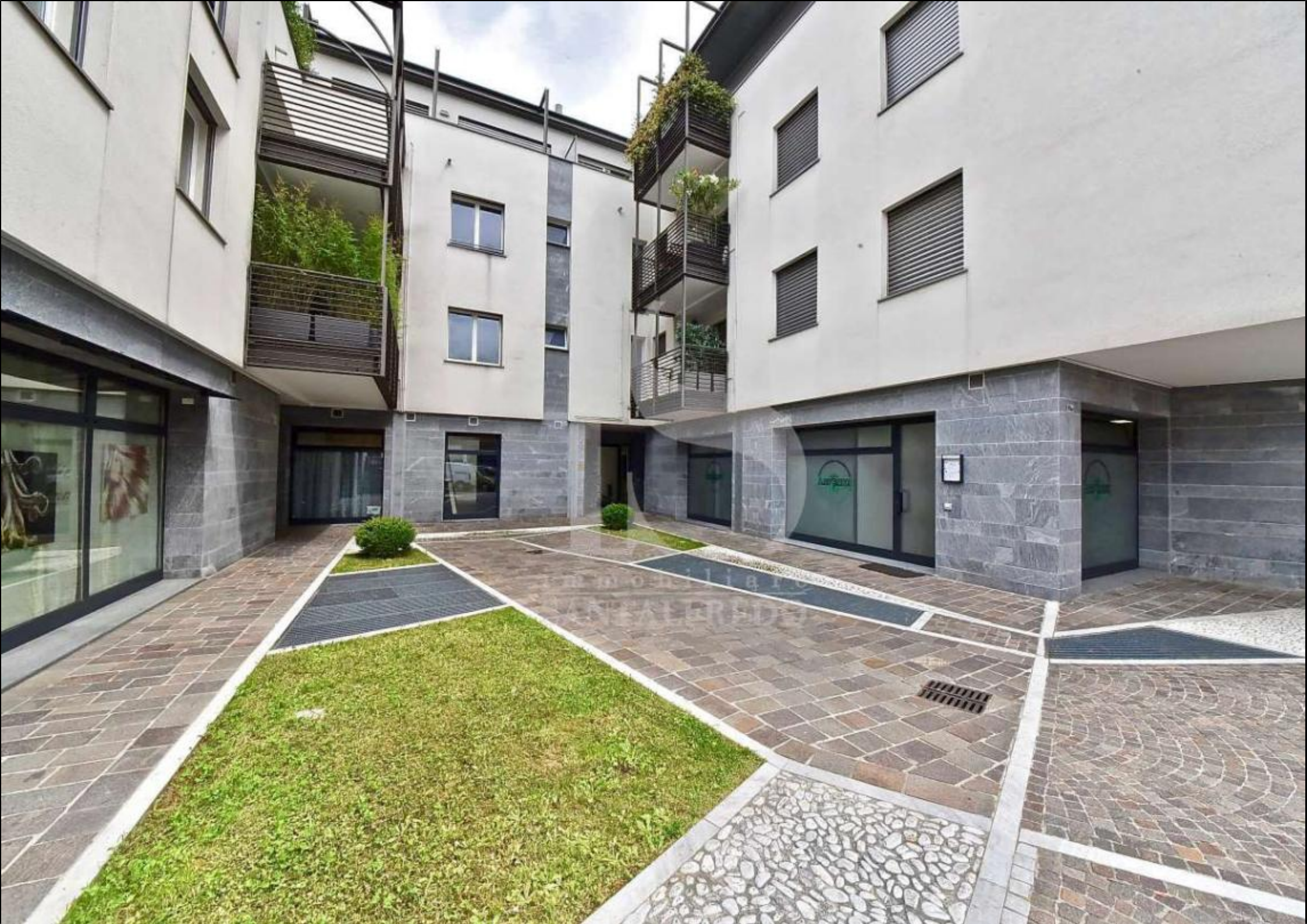

NUOVA COSTRUZIONE

... appartamento ci si trova in questo ambiente unico che presenta una zona ampia e ben organizzata per predisporre la cucina a vista e il soggiorno, con finestroni per l'accesso al ...

Le necessità, i sogni legati alla casa cambiano e per ognuno sono diversi. La vera abilità è quella di trovare la soluzione per soddisfare ognuno di queste persone.

... terrazzino; spazi luminosi grazie alle altezze interne dei soffitti pari a 4 metri. Le camere da letto sono due e anche i bagni. La casa è nuova, non è mai stata abitata ed è ...

is immobiliare
SANTALFREDO

Telefono: 039 690 81 37 - Email: info@immobiliariesantalfredo.it



DESCRIZIONE

*... possibile personalizzare la scelta delle finiture con una proposta di capitolato di prima scelta. Subito disponibile,
Immobiliare Santalfredo 0396908137 . Forniamo assistenza sino all'atto notarile.*

*Immobiliare Santalfredo può consigliarti i passi migliori per concretizzare l'acquisto o la vendita di
un immobile, guidandoti nel tuo investimento immobiliare in modo attento ed produttivo.*



Telefono: 039 690 81 37 - Email: info@immobiliaresantalfredo.it



DETTAGLI AGGIUNTIVI

0 mq | 3 locali | 2 bagni

- Stato al rogito | libero
- Anno di costruzione | 2011
- Piano | 2
- Totale piani edificio | 2
- Numero locali | 3
- Camere da letto | 2
- Cucina | Angolo cottura
- Balconi | 1
- Mansarda | No
- Taverna | No
- Cantina | Sì
- Piscina | No
- Tipo garage | Box singolo
- Pavimenti soggiorno | Parquet
- Pavimenti cucina | Parquet
- Pavimenti taverna | Parquet
- Numero servizi finestra | 2
- Fonte riscaldamento | Autonomo
- Tipo riscaldamento | Pannelli solari
- Allarme | No
- Portineria | No
- Ascensore | Sì
- Classe energetica | B
- Indice di prestazione energetica | 117.18
- Giardino | Comune



GALLERIA IMMAGINI

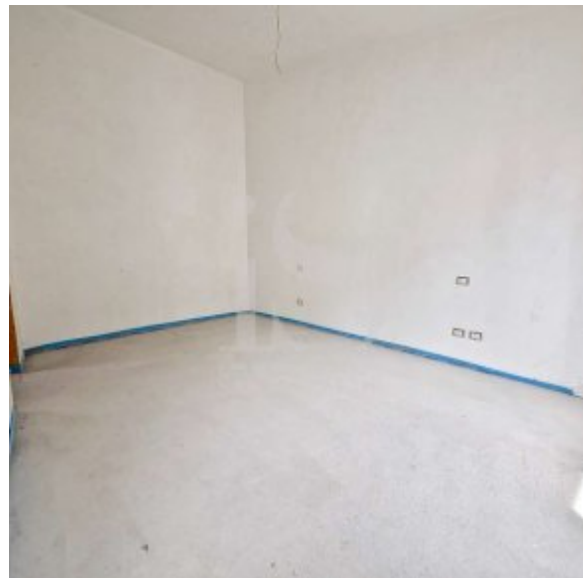

PLANIMETRIA

**Agenzia delle Entrate
CATASTO FABBRICATI
Ufficio Provinciale di
Milano**

Dichiarazione protocollo n. _____ del _____	
Comune di Cinisello	
Via Alessandro Manzoni _____ niv. 10A	
Identificativi Catastali:	Completata da: Pierluigi Valeria Pizzocopa Architetti
Sezione:	Iscritto all'ADM
Foglio:	Architetti
Particella:	Prov. MILANO
Subalterno:	

Planimetria
Scheda n. 1 Scala 1:200

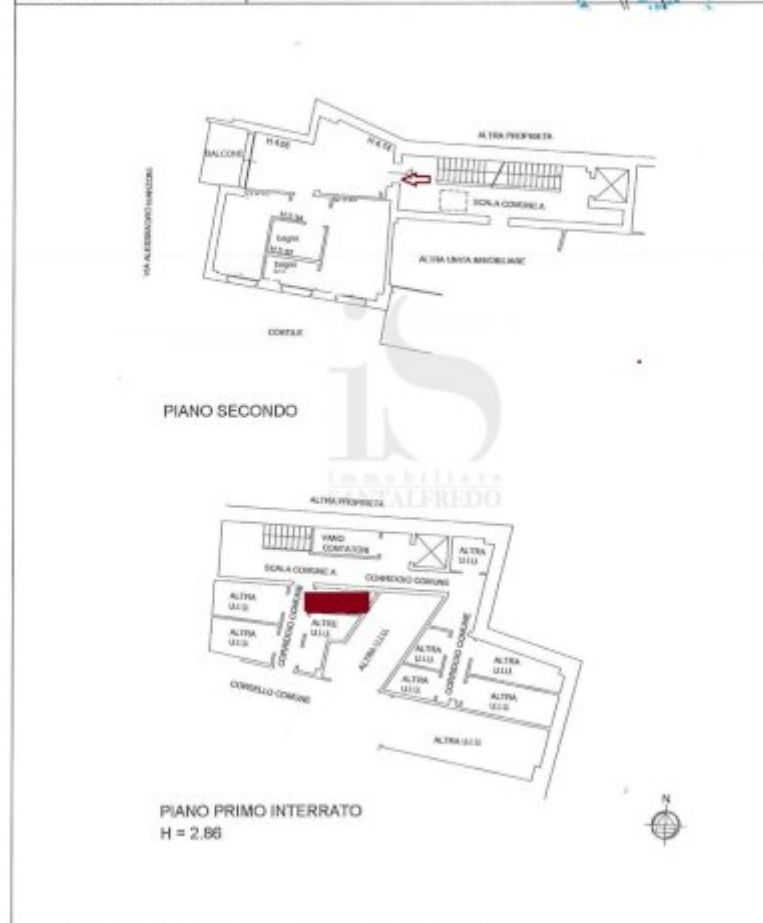



Immobiliare Santalfredo
Via Remo Brambilla, 7
20863 Concorezzo (MB)

Telefono: 039 690 81 37

Email: info@immobiliariesantalfredo.it

Sito Web: <https://www.immobiliariesantalfredo.it>