

An outdoor swimming pool with a green cover, surrounded by a brick deck and a gravel area. The pool is set in a landscaped area with trees and a building in the background. A dark green metal railing is visible in the foreground.

LESMO COUNTRY –
VIVERE NELLA BELLA
BRIANZA

VIA UGO FOSCOLO, 12, LESMO

LESMO COUNTRY – VIVERE NELLA BELLA BRIANZA

0 €

*Desiderio dei più e privilegio di pochi fortunati è possedere una casa nel verde, totalmente circondata e integrata con la vegetazione. Questa **bellissima casa in Brianza a Lesmo**, ha questa caratteristica fondamentale, essere immersa nel verde. E per verde intendiamo un **GIARDINO PRIVATO ...***

235 mq | 5 locali | 3 bagni

 *i m m o b i l i a r e*
SANTALFREDO

Telefono: 039 690 81 37 - Email: info@immobiliariesantalfredo.it



LESMO COUNTRY – VIVERE NELLA BELLA BRIANZA

... che si estende sul fronte ed il retro dell'appartamento, oltre il giardino condominiale costruito e organizzato con sentieri e percorsi realizzati con arbusti rigogliosi, siepi e ...

Le necessità, i sogni legati alla casa cambiano e per ognuno sono diversi. La vera abilità è quella di trovare la soluzione per soddisfare ognuno di queste persone.

... un LAGO artificiale con fontana. L'attenzione al BENESSERE della persona ha caratterizzato in modo profondo la costruzione del residence Lesmo Country e degli spazi accessori ...

is immobiliare
SANTALFREDO

Telefono: 039 690 81 37 - Email: info@immobiliariesantalfredo.it



DESCRIZIONE

... dedicati al benessere dei proprietari; PISCINA coperta riscaldata con SAUNA, PISCINA ESTIVA, CAMPO DA TENNIS. Vitale per questo appartamento è il rapporto con lo spazio che la circonda: la vista innanzitutto, ma anche l'orientamento e le possibilità abitative del GIARDINO PRIVATO. Ad esempio, la CUCINA ABITABILE, aggettante sul retro del giardino, dotato parzialmente di porticato, permette di pranzare all'aperto nella bella stagione. Il SOGGIORNO, è ...

Immobiliare Santalfredo può consigliarti i passi migliori per concretizzare l'acquisto o la vendita di un immobile, guidandoti nel tuo investimento immobiliare in modo attento ed produttivo.

... organizzato in più aree, una con divani disposti a "U" orientati verso il finestrone con accesso al terrazzo, pochi mobili d'epoca che lo rendono un luogo tranquillo e allo stesso tempo elegante. La SALA DA PRANZO: i pavimenti in legno, le pareti dipinte di un bel giallo ocra, il grande tavolo rotondo, collaborano a rendere l'atmosfera intima e conviviale. Le CAMERE DA LETTO: improntate ad un grande comfort, si caratterizzarono per le ampie dimensioni ...



Telefono: 039 690 81 37 - Email: info@immobiliariesantalfredo.it



San Alfonso
SANT'ALFREDO

DETTAGLI AGGIUNTIVI

235 mq | 5 locali | 3 bagni

- Stato al rogito | libero
- Piano | piano rialzato
- Totale piani edificio | 1
- Numero locali | 5
- Camere da letto | 3
- Cucina | Abitabile
- Balconi | 0
- Mansarda | No
- Taverna | Sì
- Cantina | Sì
- Piscina | Sì
- Pavimenti soggiorno | Parquet
- Pavimenti cucina | Parquet
- Pavimenti taverna | Parquet
- Numero servizi finestra | 3
- Fonte riscaldamento | Centralizzato
- Tipo riscaldamento | Caldaia
- Allarme | Sì
- Portineria | Sì
- Ascensore | Sì
- Numero posti auto | 2
- Classe energetica | E
- Indice di prestazione energetica | 156.67
- Giardino | Privato



Telefono: 039 690 81 37 - Email: info@immobiliariesantalfredo.it

GALLERIA IMMAGINI



PLANIMETRIA

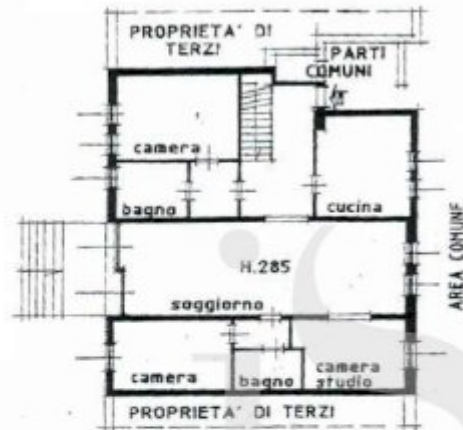

PIANO TERRA





Immobiliare Santalfredo
Via Remo Brambilla, 7
20863 Concorezzo (MB)

Telefono: 039 690 81 37

Email: info@immobiliariesantalfredo.it

Sito Web: <https://www.immobiliariesantalfredo.it>